

MAPEAMENTO TOPOGRÁFICO

Processo de Certificação de Nomes Geográficos

Projeto: PNGPR Toponímia *passo a passo*

Executores: IBGE-SC/ITC-PR/SEPL-PR

Escala: 1:50.000

Equipe: Carlos Roberto Fernandes Pinto, Douglas Ferreira dos Santos, Gislene Lessa, Izabella Maria Swierczynski, Juvenal Sena Ribeiro, Paulo Roberto Guimarães Leal, e Wilson Barbosa

Nomenclatura da Carta: MI-2840-4

Data: 25 / 08 / 2009

Nº da Quadrícula: MI-2840-4 PALMEIRA / **MI-2840-4-SO/ 574181**

Item	Topônimo	Histórico / Histórico Mapeamento/ Alternativo / Erro	Comentário pós campo	Situação base
1	Vileiros	-		Incluir
2	Arroio dos Baixo	Rio São Pedro (HM) Arroio Poço (H)	Alterado, erro no mapeamento anterior	Corrigir
3	Igreja de Vileiros		Igreja Nossa Senhora Aparecida e Nossa Senhora do Perpétuo Socorro-na mesma coordenada que item 1	Incluir

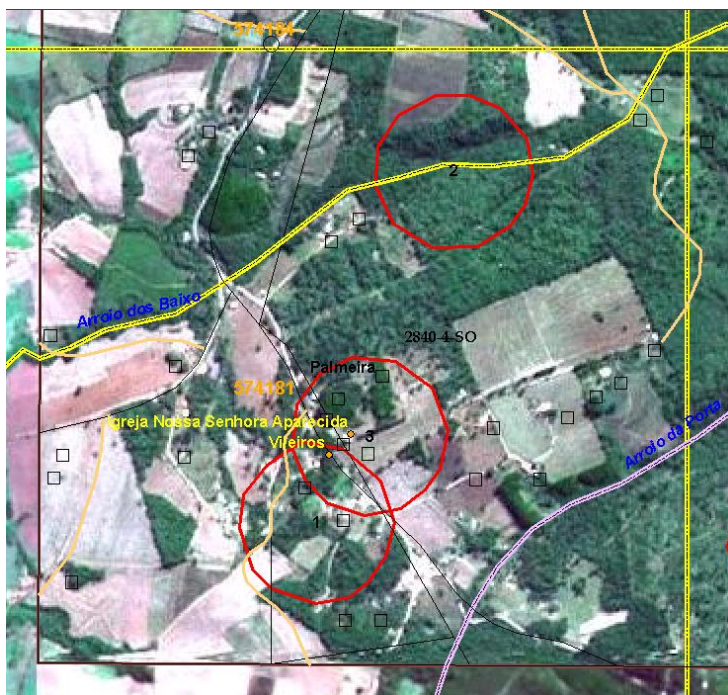

Item	Informante	Idade	Tempo de moradia
1	IR S	60	60
	Flávio R	82	82
	M S S	32	32
2	IR S	60	60
	FR	82	82
3	IR S	60	60

Observações:

2- Consta na planta do Imóvel Sant'Ana, processo 1652 do DGTC, titulação 1852 como Arroio Poço de 14/05/1915. No imóvel Gramado Queimado, processo 1630 ap, titulação 1519, de 10/06/1910 consta

como Arroio do Poço. Fica como nome histórico. Rio São Pedro considerado histórico apenas por ter sido publicado mapeamento.

3- A igreja tem duas padroeiras: Igreja Nossa Senhora Aparecida e Nossa Senhora do Perpétuo Socorro