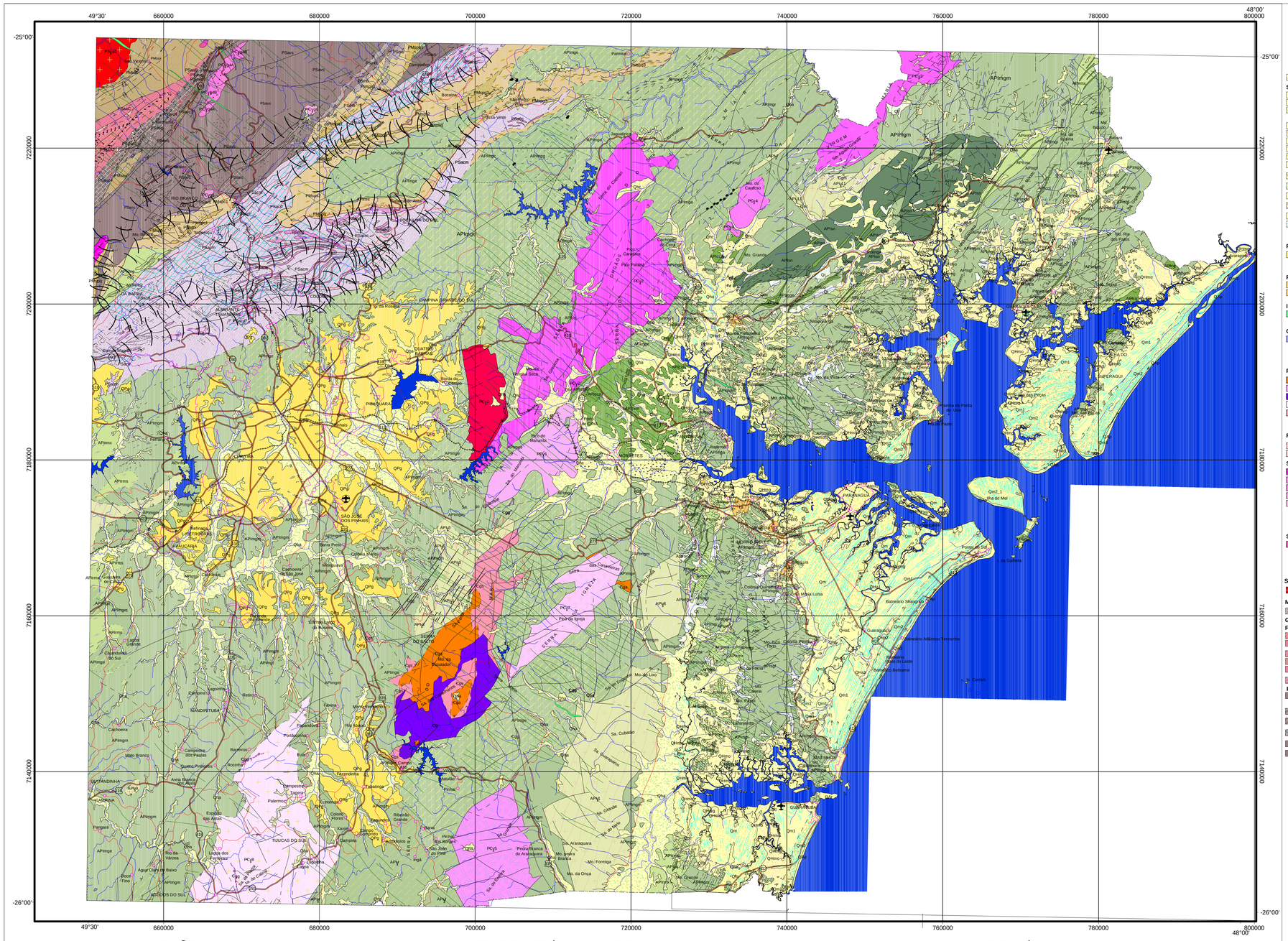
49°30'
48°00'
-25°00'
-26°00'
660000
680000
700000
720000
740000
760000
780000
800000
7220000
7200000
7180000
7160000
7140000
APImgm
Qm1
Qm2
Qhc
Qt
Qpg
PCg3
PCg4
PCg5
PCg6
PCy5
Qm2_1
Ilha do Mel
PARANAGUÁ
GUARATUBA
MORRETES
SÃO JOSÉ DOS PINHAIS
CAMPINA GRANDE DO SUL
QUATRO BARRAS
TUNAS DO SUL
MANDIRITUBA
Serra do Ipiranga
Serra do Mar
Serra Negra
Serra Grande
Serra Queimada
Serra Verde
Serra Dois Irmãos
Serra Dos Pretos
Serra da Prata
Serra Do Cadeado
Serra Do Ribeira
Serra Do Cubatão
Serra Do Mar
Serra Do Leste
Serra Do Salto
Serra Do Guaraqueçaba
Serra Do Ipiranga
Serra Do Morro Grande
Serra Do Quiriri
Serra Do Tigre
Serra Do Ipiranga
Serra Do Rio Pardo
Serra Do Rio Do Rastro
Serra Do Rio Do Rastro
Serra Do Rio Do Rastro